



*"La caja de empalmes definitiva"*



# VENTAJAS



## Integrada a ras de pared y sin salientes

Trabaja perfectamente en tabique de obra o tipo "pladur"



## Fácil reapertura y cierre sin estropear la pared

Muy práctico al poder reabrir la caja sin desconchones y sin tener que repintar paredes gracias al cierre por imanes.

La nueva  
**Caja IMANBOX**  
se puede colocar  
tanto en pared  
de obra  
o pladur.

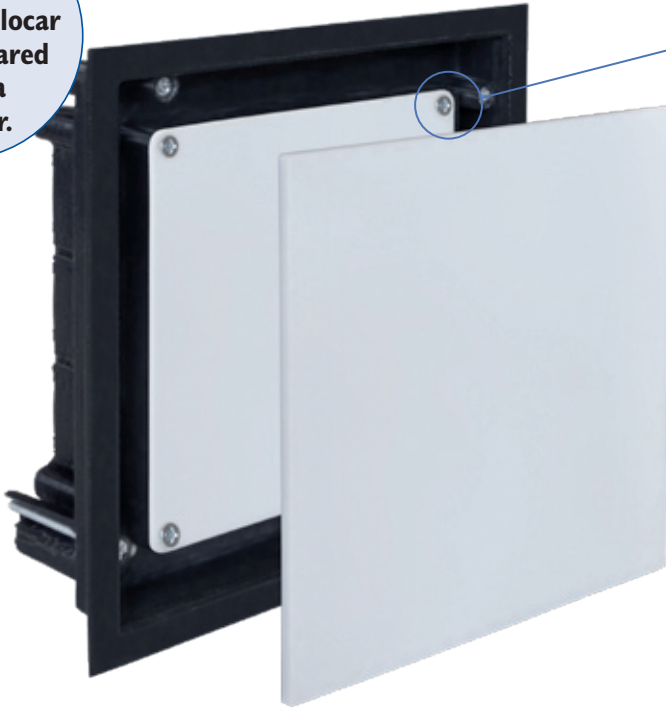

## POR QUE ESTO NO ES LO NORMAL...

## DEFECTOS DE LAS CAJAS



Grietas en pintura

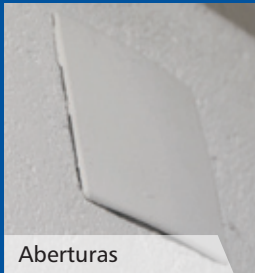

Aberturas

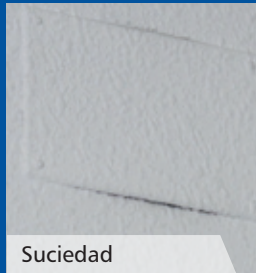

Suciedad



Lleno de cables

# REINVENTANDO LAS CAJAS DE EMPALME

## La caja que siempre quedará **PERFECTA**

Fácil reapertura y colocación!



### Cierre más firme y seguro

Tapa interior atornillada.



### Menor tiempo de colocación

En paredes tipo "pladur".



### Sistema de doble tapa con cierre por imanes

Evita abombamientos y salida de suciedad.



### Nuevas posibilidades

Personaliza con luz en el interior

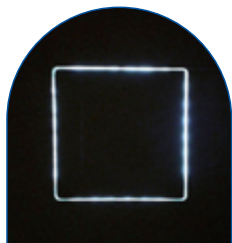

## TRADICIONALES

...LO NORMAL ES QUE SIEMPRE QUEDE BIEN.

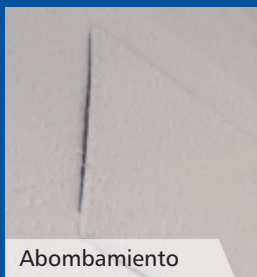

Abombamiento

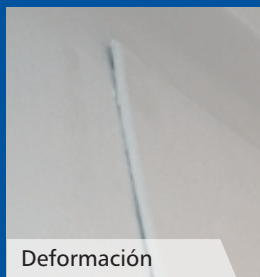

Deformación



Grapas rotas

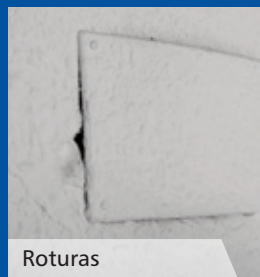

Roturas

# NUESTROS PRODUCTOS

Ref.	Descripción	Medida interior	Material	Uso preferente
1001	Caja IMANBOX doble tapa 100x100 - HB	100 x 100	HB	Obra
1005	Caja IMANBOX doble tapa 100x100 - VO	100 x 100	VO	Pared Hueca
1601	Caja IMANBOX doble tapa 160x100 - HB	160 x 100	HB	Obra
1605	Caja IMANBOX doble tapa 160x100 - VO	160 x 100	VO	Pared Hueca



1001 / 1005



1601 / 1605



[www.imanbox.es](http://www.imanbox.es)  
[info@imanbox.es](mailto:info@imanbox.es)

T. (34) 935 170 920

Tirso de Molina 36  
08940 - Cornellà de Llobregat  
Barcelona