Cajas fuertes **sobreponer**

FORMA EVOLUTION

Excelente elección para hogares y negocios por sus altas prestaciones en seguridad y comodidad de uso (display, luz).

ESPESOR FRENTE 6+3 mm acero antitaladro

CARACTERÍSTICAS FÍSICAS

- Espesor frente/cuerpo: 6+3 mm / 3 mm
- Corte láser
- Protección antitaladro de 3 mm de espesor
- Bulones giratorios (sistema antisierra)
- Alojamiento para bulones (sistema antipalanca)
- Luz interna
- Incluye tornillos de fijación
- Agujeros de fijación: 2 en la base y 2 en la trasera, de 19 mm ø

SISTEMA DE CIERRE

- Electrónica + llave de gorjas.
- Llave de emergencia (se utiliza en combinación con la llave normal)
- Pantalla: 8 dígitos
- Códigos de apertura: 2
- Función Máster
- Nº de combinaciones: 100 millones (3-8 dígitos)
- Bloqueo de apertura ante 5 intentos incorrectos.
- Toma de corriente externa tipo micro USB, en caso de que se agoten las pilas.
- Sonido ajustable (4 niveles).
- Función pantalla secreta (no se muestran los dígitos introducidos).
- Aviso de pilas bajas en pantalla.
- Fuente de alimentación: 4 pilas AA.

FORMA EVOLUTION
Ref.150040

Luz interna.

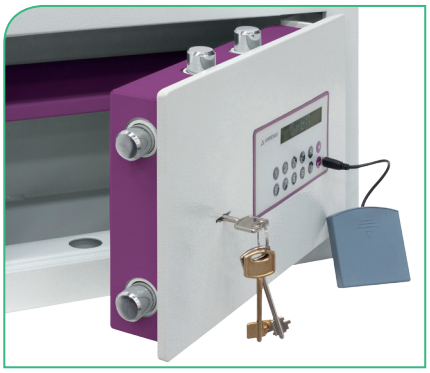

Toma de corriente externa tipo micro USB.

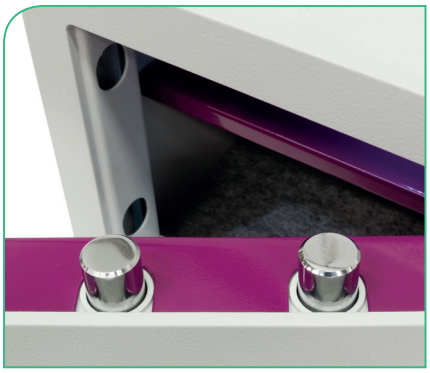

Bulones giratorios y guiados, que impiden su corte desde el exterior.

Ref.	Medida ext. (Al x An x F) mm	Medida ext. (Al x An x F) mm	Kg	L	Bandeja	Nº bulones	Posición bulones	Código EAN 8425181 *	Medida Pack. (Al x An x F) mm
150040	270x385x300	264x379x245	23kg	25 L.	1	6 / ø22 mm		* 733592	285x405x350